

Regelquerschnitt RQ 01
 Bau-km 0+025.000
 Maßstab 1 : 50

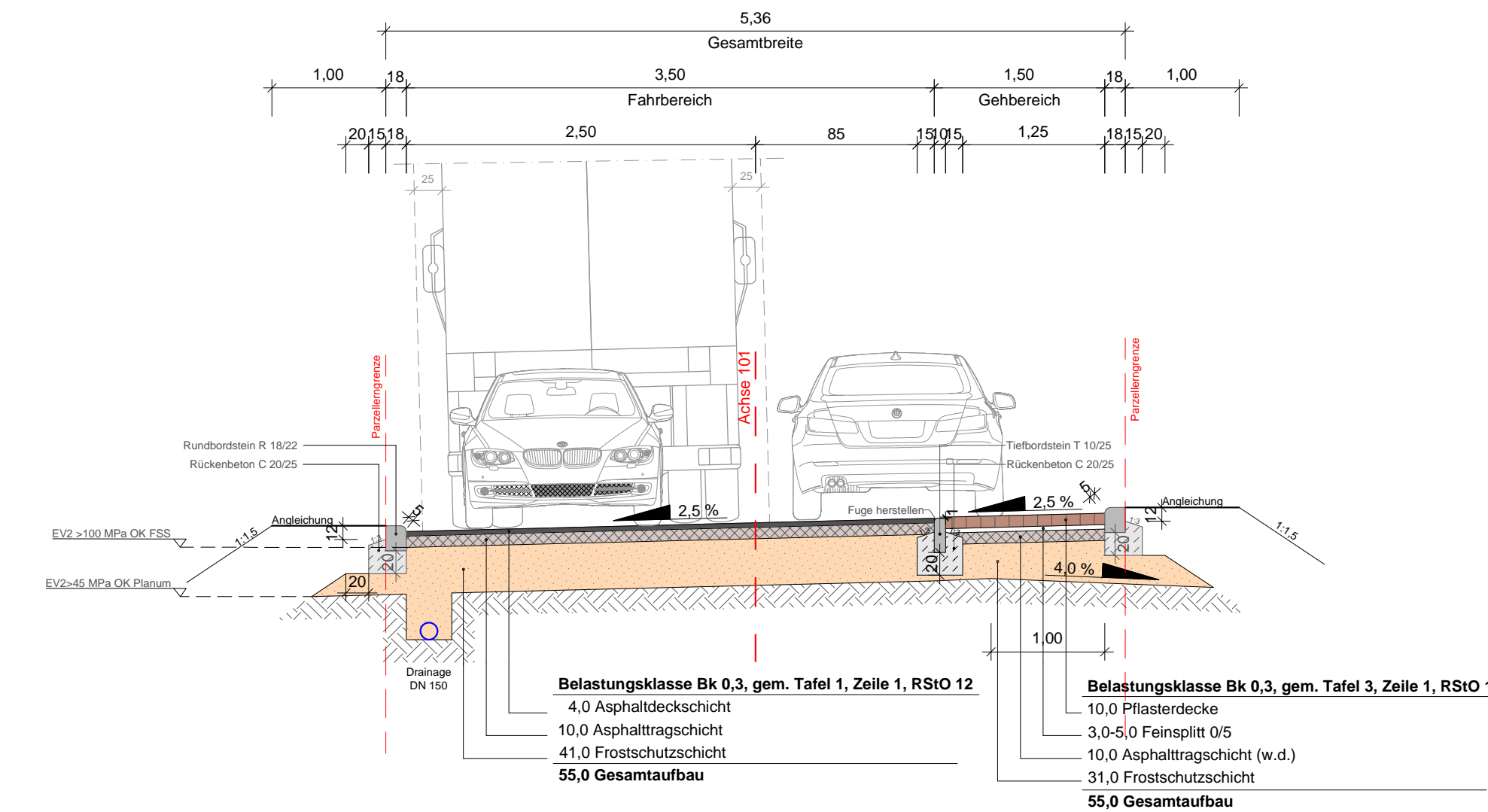

Regelquerschnitt RQ 02
 Bau-km 0+283.000
 Maßstab 1 : 50

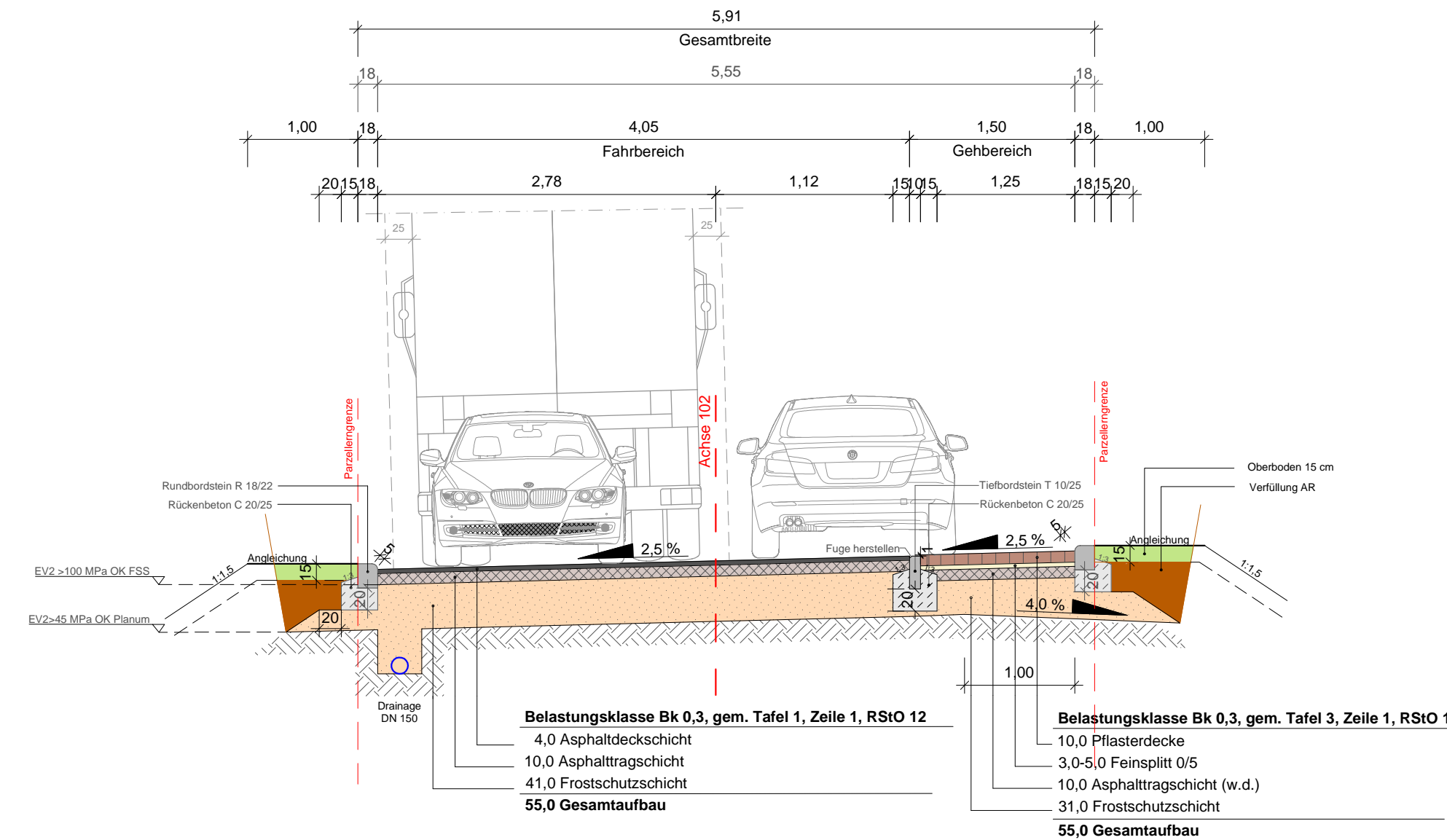

Regelquerschnitt RQ 03
 Bau-km 0+017.000
 Maßstab 1 : 50

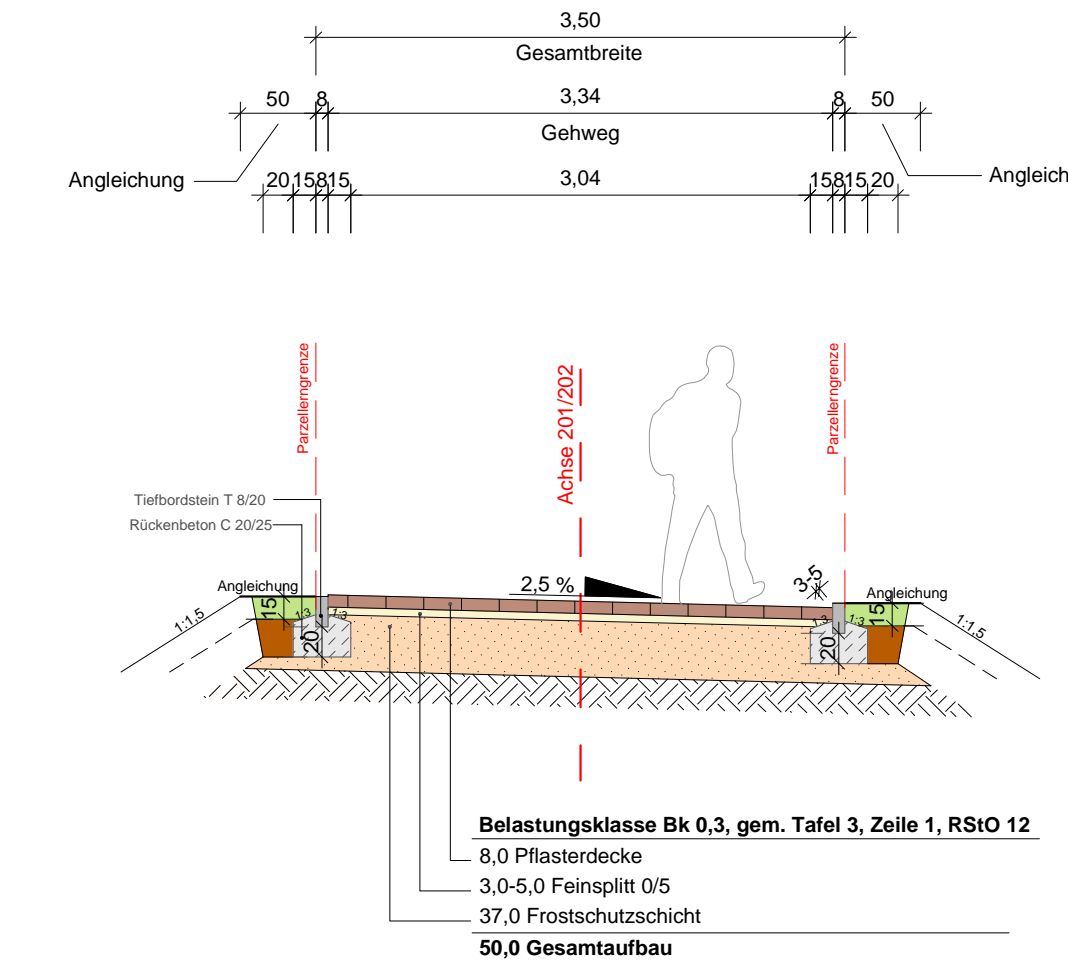



Ingenieurteam
Günter Retzler
 Ingenieurbüro für
 Hoch- und Tiefbau
 Im Schützenreth 48
 55743 Idar-Oberstein
 Tel. 0 67 84/ 10 20 + 10 29 Fax 0 67 84/ 65 29
 www.retzler.de e-mail: ingenieurteam@retzler.de

Ortsgemeinde
Herborn

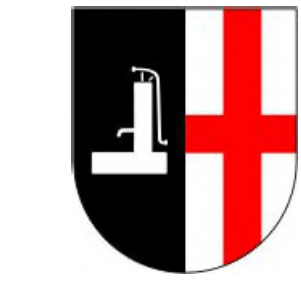

Projekt
 Erschließung Neubaugebiet "Hinterm Pferg", 2. BA.
 OG Herborn

Bezeichnung
 Verkehrsanlagen
 Regelquerschnitt RQ 01 - RQ 03

Nr.	Änderung	Datum
1		
2		
3		
4		
5		
6		

Gez. / Gepr. ET / TR	Projekt-Nummer 2464	Maßstab 1 : 50
-------------------------	------------------------	-------------------

OG Herborn Herborn,	Der Planer Idar-Oberstein, 18.07.2024 Ingenieurteam Günter Retzler
------------------------------	---